Гостиная

Автор: Administrator
15.06.2021 14:52 - Обновлено 17.06.2021 13:46

Комната большая, 25 кв. м, поэтому два окна в ней не роскошь, а необходимость. Панорамное окно выходит на террасу с видом на сад. Деревянная мебель придают дополнительный уют комнате. Стены на метр от пола облицованы деревянными панелями.

Гостиная – это сердце дома, а камин его душа.

Вы скажите, зачем в доме у моря камин? Ну во-первых, кроме лета, которое здесь длится почти полгода, бывает и поздняя осень и ранняя весна, а еще и зима :-). Под Новый год посидеть у камина, глядя на потрескивающие угольки, что может быть комфортнее? А сидеть надо конечно за массивным дубовым столом:

Помимо двуспальной кровати в комнате есть раскладной диван и удобный шкаф.

Удобный шкафчик- стелаж с игрушками для ваших детей. На полу ковролин.

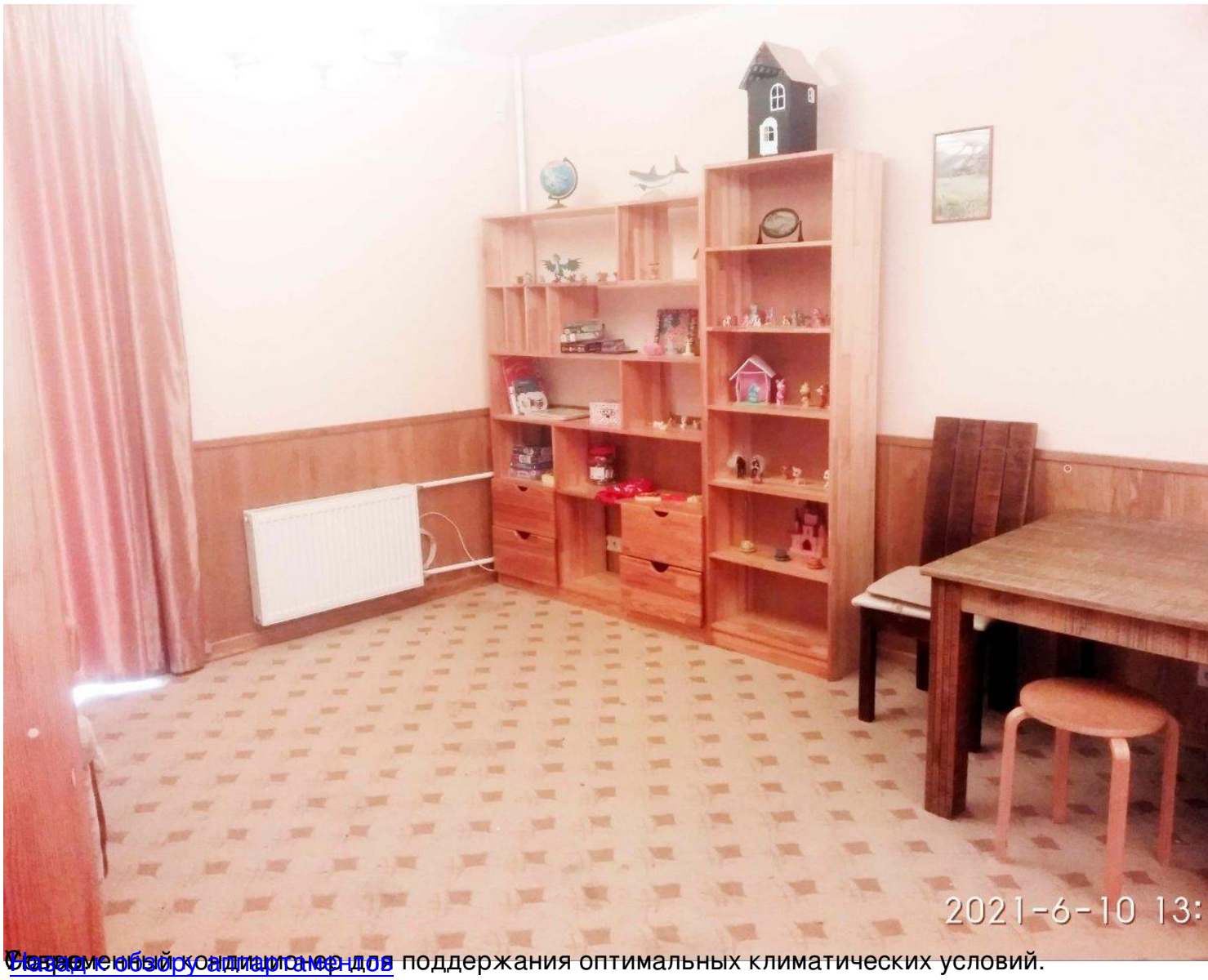

Встроенный кондиционер для поддержания оптимальных климатических условий.

Назад к обзору апартаментов